# Five miniatures for string quartet

(commissione del TAJJ string quartet)

*(dedicato alla memoria del Maestro e amico Roberto Verti, che mi ha insegnato a guardare le cose dall'alto)*

Cello

## I - Prologue

Musica di **Stefano Seghedoni**

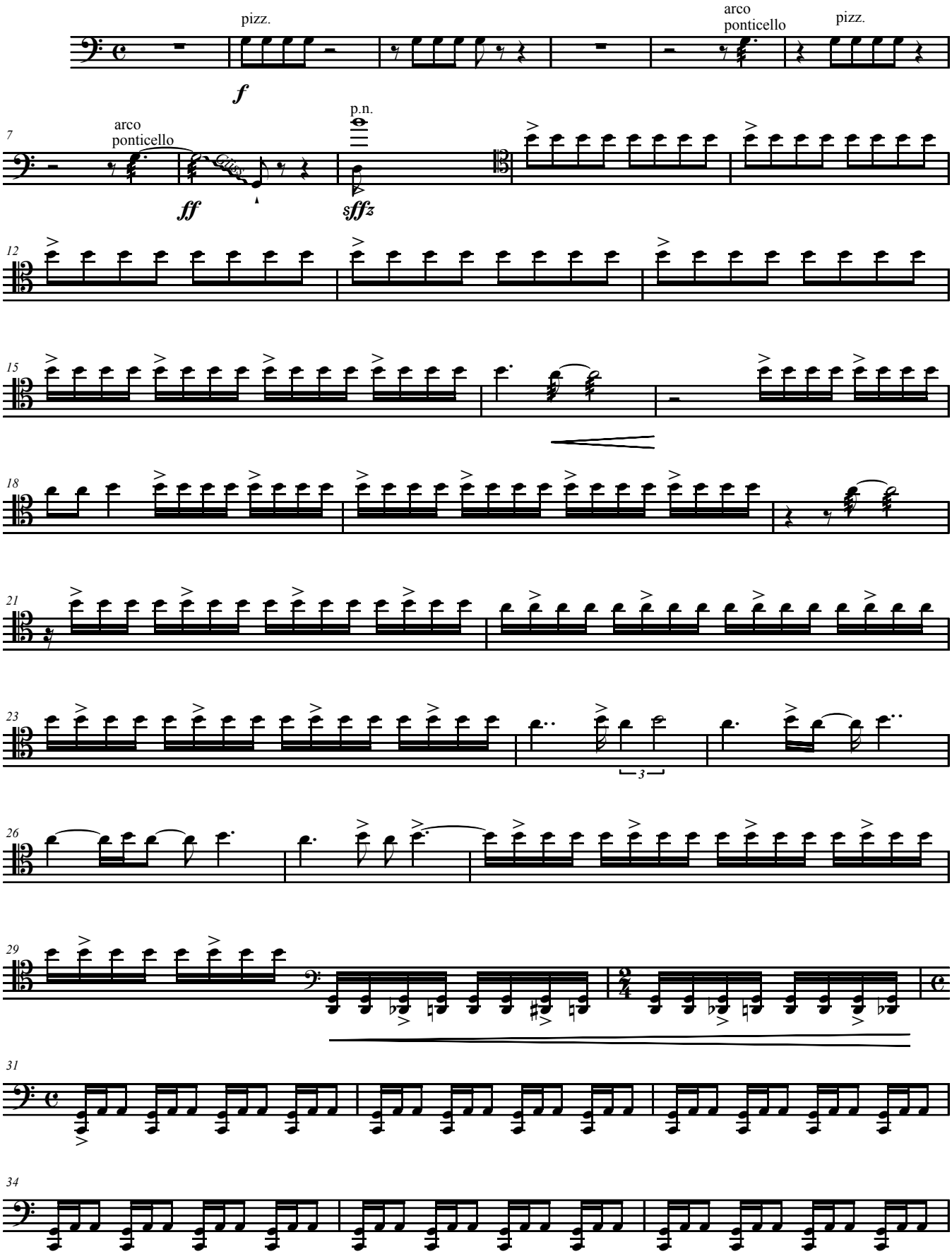


© Copyright 2006 by: **IDYLLIUM** Edizioni Musicali s. n. c. Tutti i diritti sono riservati a termini di legge - All rights reserved. International copyright secured.

© Copyright 2006 by ass. cult. **SONG STYLES** Edizioni Musicali e Discografiche - via F. Baracca n. 9 - 20037 Paderno Dugnano (Mi) Tel. 02/64109461 - Tutti i Diritti riservati.

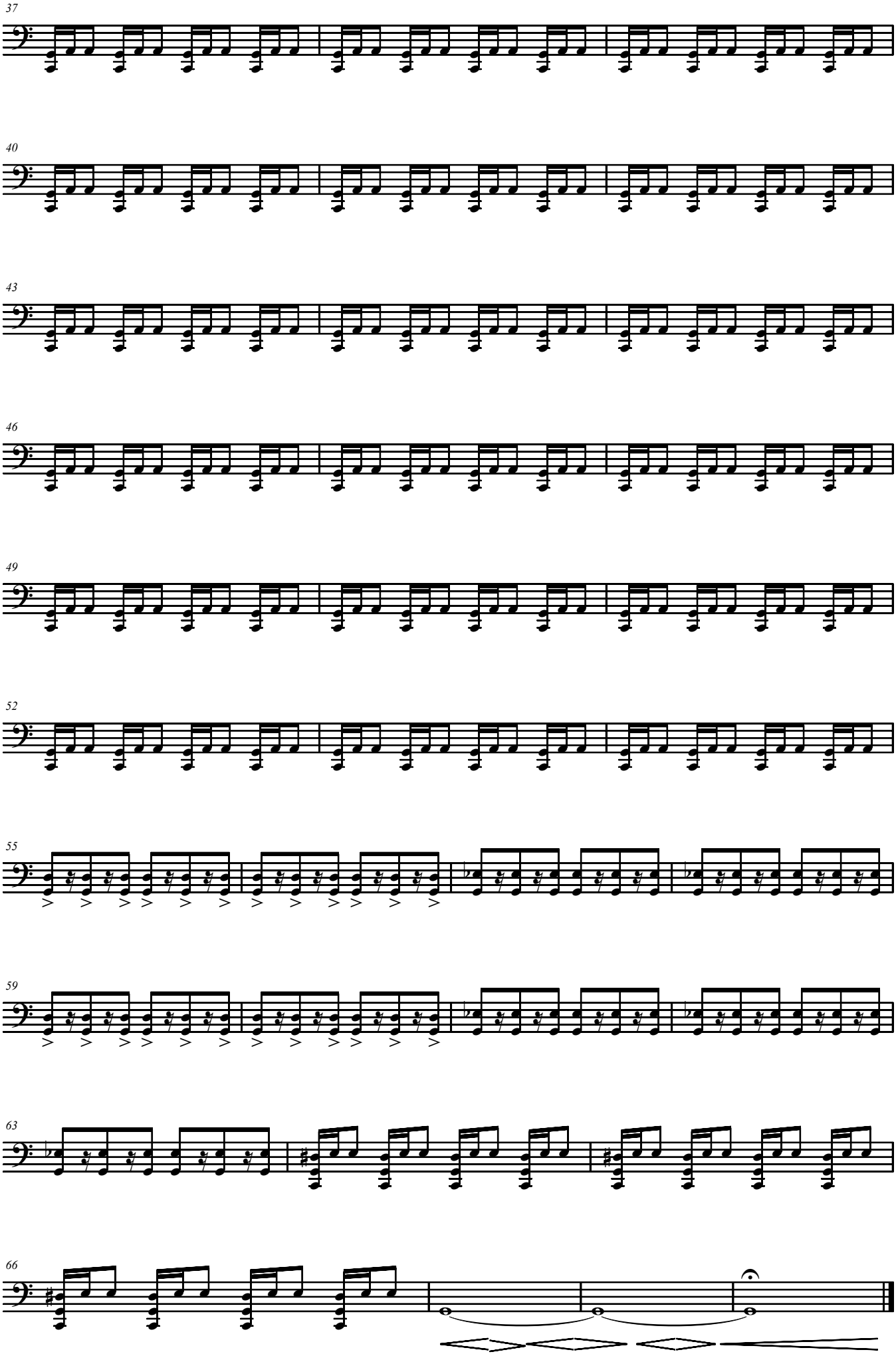
37
40
43
46
49
52
55
59
63
66