Trombone

IL MISTERO

dramma lirico in un prologo e in un atto

PROLOGO
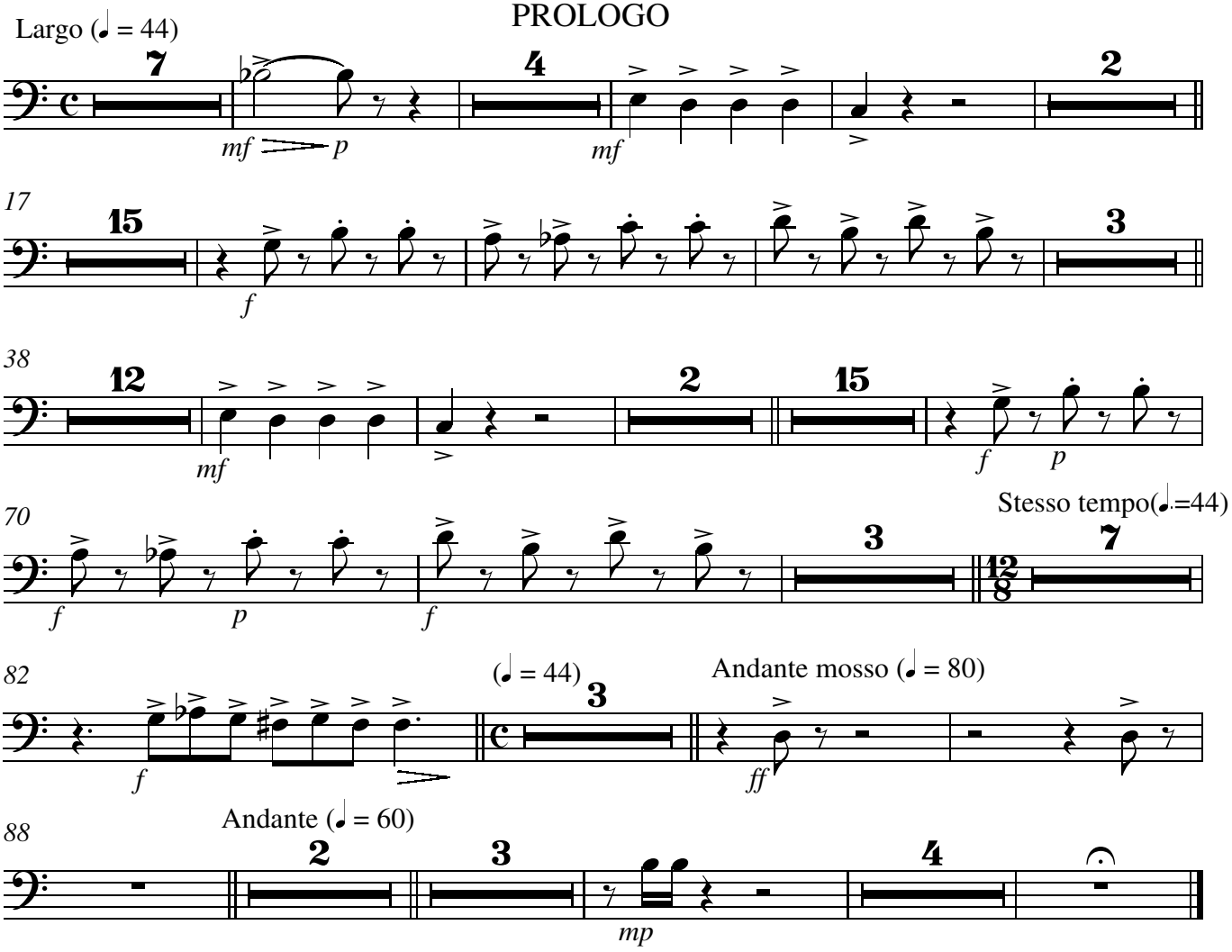
libretto di GIOVANNI VERGA
musica di LUIGI FIORENTINI